

SO 02 ZASTŘEŠENÍ NASTUPIŠTĚ  
OCELOVÝ PŘÍSTŘEŠEK 2  
PŮDORYS 1:100

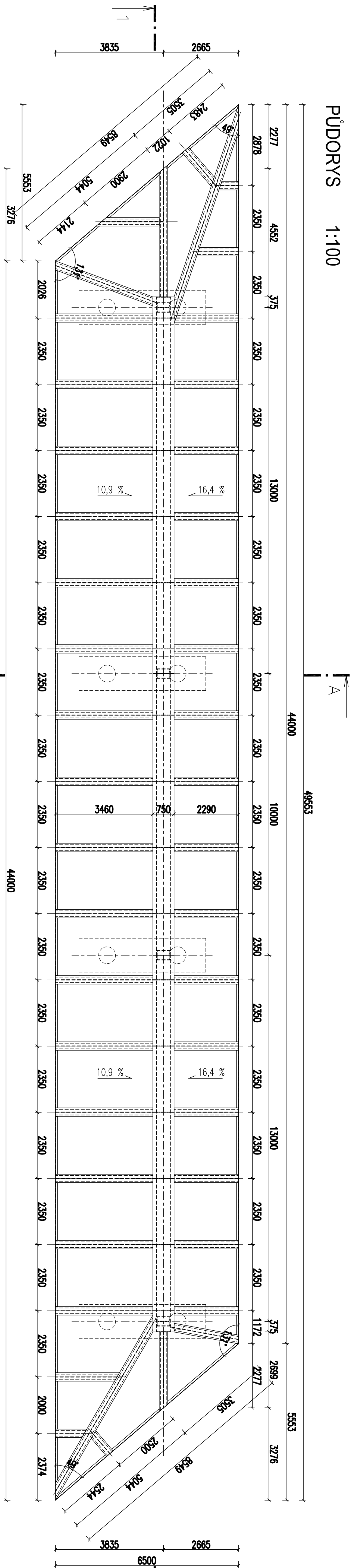

PODÉLNÝ ŘEZ 1:100

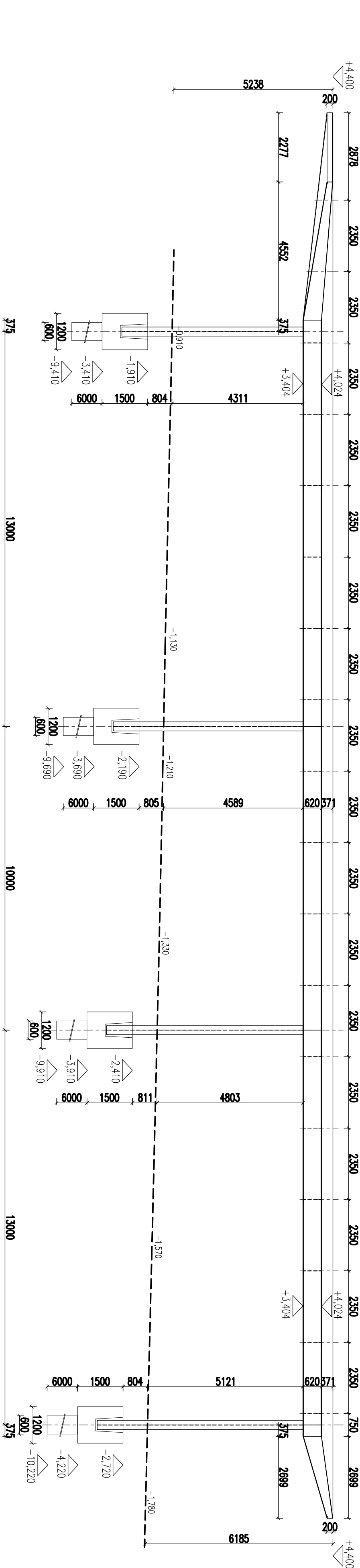

ŘEZ A-A 1:100

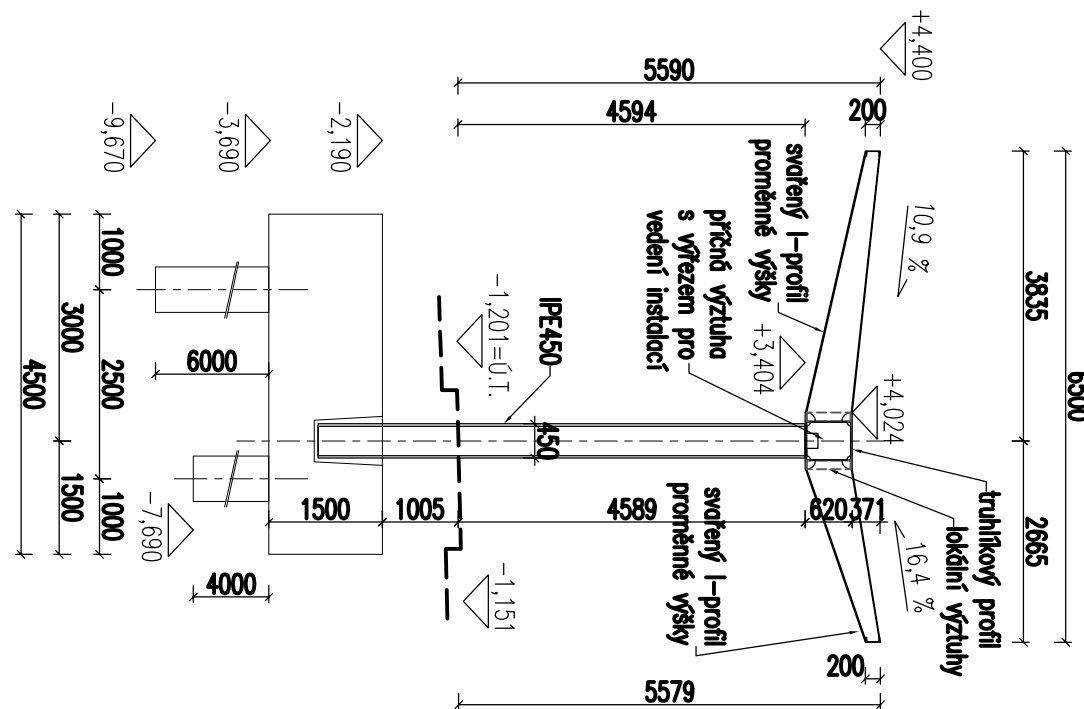

±0.000 = 364,80 m n.m. BpV.

generální projektant  
**A99** Atelier 99 s.r.o.  
Pavlovova 119/9  
612 00 Brno

projektant státní  
**BOH** BOH s.r.o.  
Přemyslova 119/9  
612 00 Brno

architekt	Ing. arch. Zdeněk Burdš	vypracoval	Ing. Michal Hájek
HIP	Ing. arch. Zdeněk Burdš	kreslil	Ing. Jan Kocil
konstruktér	Ing. Josef Procházka	zodp. projektant	Ing. Michal Hájek
stavebník	Realis Benešov, Realizační společnost, s.r.o.		
místo stavby	ulice Nádražní a okolí		

Terminál Benešov

název stavby	SO02 ZASTŘEŠENÍ NASTUPIŠTĚ
objekt	D1.2 STAVBNÍ KONSTRUKČNÍ ŘEŠENÍ
číslo	02.01

název dokumentu: SO02\_03

datum: 08/2016  
formát: A4  
stavba: 02.01

datum: 08/2016  
formát: A4  
stavba: 02.01

stavba: 02.01

stavba: 02.01